

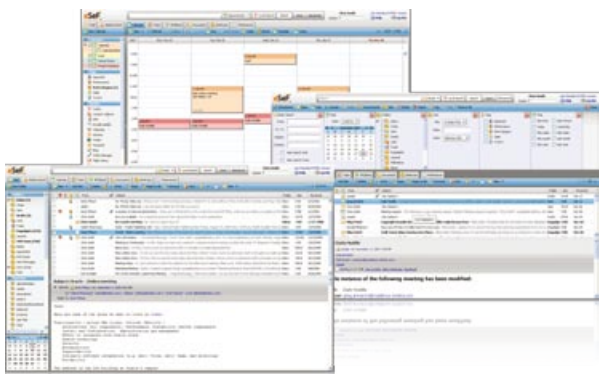

eSeF WorkSpace

# Varno skupinsko delovno okolje

..POSKRBIMO, DA BODO ZAPOSLENI IMELI KAKOVOSTNO IN VARNO DELOVNO OKOLJE TER ISTOČASNO USKLADIMO STROŠKE ZA INFORMACIJSKE STORITVE S SVOJIMI DEJANSKIMI POSLOVNIMI POTREBAMI..



Podjetja in ustanove ne glede na velikost se zaradi optimizacije stroškov vse pogosteje naročajo na standardne informacijske storitve, kot je elektronska pošta in skupni delovni prostor. Tudi organizacije z lastnimi oddelki za informatiko predajajo tovrstne storitve v zunanje izvajanje in se raje posvečajo razvoju informatike za podporo pri osnovni dejavnosti. Na tržišču je veliko ponudnikov tovrstnih lahko bi rekli že infrastrukturnih storitev, vendar je njihova uporaba povezana z vrsto tveganj ne glede na to, ali gre za Gmail ali katere druge storitve spletne e-pošte.

Podjetje Simt je ponudilo storitev varnega delovnega okolja eSeF WorkSpace, ki združuje elektronsko pošto, stike, koledar in opravila ter skupni delovni prostor. Z eSeF WorkSpace podjetja za samo 50 evrov + DDV mesečno pridobijo visokokakovostno storitev in popolnoma prilagodljivo storitev, kjer so odgovornosti jasne, hkrati pa s ponudnikom poslujejo v skladu s slovenskim pravnim redom.

## SODOBNO DELOVNO OKOLJE

S storitvijo e-SeF WorkSpace pridobimo vse temeljne funkcionalnosti, ki jih potrebujejo zaposleni za učinkovito delo v današnjem poslovnem okolju. Elektronska pošta, koledar, stiki, opravila ter skupni delovni prostor so dostopni na enem spletnem mestu, od koderkoli, kadarkoli. V storitev je vključen tudi namizni odjemalec, ki uporabnikom omogoča, da s svojo pošto, dokumenti, stiki, opravili in koledarjem delajo tudi v primeru, ko nimajo internetne povezave. e-SeF WorkSpace je odlična rešitev za poslovna okolja, kjer so odvisni od kakovosti sodelovanja med zaposlenimi. Uporabniki lahko delijo vse funkcionalnosti z ostalimi sodelavci in celo s poslovnimi partnerji ter širšo javnostjo. Storitve je možno povezati z različnimi uporabniškimi programi, kot so MS Out-

Model informacijske varnosti in upravljanja s tveganji pri storitvah e-SeF ustreza najstrožje urejenim poslovnim okoljem v finančnem, telekomunikacijskem in javnem sektorju ter v industriji.

look, Mac Mail in Lotus Notes, ter sinhronizacijo z aplikacijami za osebno produktivnost na mobilnih telefonih. Prek povezovanja z drugimi aplikacijami, na primer z IP telefoni in aplikacijami CRM, poenostavite vrsto postopkov pri delu s strankami in poslovnimi partnerji ter pri projektnem delu.

## FUNKCIONALNOSTI IN PREDNOSTI

### Prilagojeno poslovnim zahtevam

- skupni prostor velikosti 25 GB
- neomejeno število poštnih predalov in uporabnikov
- gostovanje več domen
- enostavno dodeljevanje in povečevanje pomnilnika

### Enotno delovno okolje

- koledarji – vodenje osebnih in skupinskih koledarjev
- skupna raba dokumentov – na enem dokumentu lahko hkrati dela do šest uporabnikov
- opravila – vodenje osebnih in skupinskih seznamov opravil
- stiki – osebni stiki in skupne evidence stikov
- uporabniku prijazno delo prek spletnega brskalnika (povleci in spusti, označevanje ...)
- vgrajen iskalnik

### Učinkovito upravljanje

- enotna vstopna točka do vseh funkcionalnosti ter enkratno prijavljanje
- sinhronizacija z namestitvenimi programi za e-pošto ter z mobilnim telefonom ali dlančnikom (IMAP/POP), MAPI (Outlook), iSync, iCal, CalDAV, RSS
- podpora za MS Outlook ( e-pošta, koledar, opravila, stiki ... )
- namizni odjemalec – vsa elektronska pošta, dokumenti, stiki in opravila so na voljo tudi v načinu brez internetne povezave
- večjezični uporabniški vmesnik, ki je v celoti lokaliziran v slovenščino
- nadzorna plošča za upravljanje domen, uporabniških računov in nastavitvev, kvot ...
- masovni uvoz uporabniških računov iz datoteke Excell ter pripadajoče e-pošte
- možnost razvoja vtičnikov za povezovanje z drugimi poslovnimi aplikacijami (CRM, ERP ...)

### Varnost in zaupnost

- vgrajena protivirusna zaščita in zaščita proti neželeni e-pošti
- šifriranje podatkov SSL/TSL ter zaščita S-MIME ali PGP
- uporabniški podatki (uporabniško ime in geslo) se ne shranjujejo lokalno (v cache)
- enostavna izdelava varnostnih kopij (celotno, inkrementalno)
- hranjenje podatkov na kar treh oddaljenih lokacijah
- ISO/IEC 27001:2005, ISO 9001:2008, Upravno območje za varovanje tajnih podatkov, ZVDAGA

(P. R.)



**SIMT, d. o. o.**

Industrijska cesta 9, 1290 Grosuplje  
Tel.: +386 1 786 62 00, Faks: +386 1 786 42 02  
E-pošta: info@simt.si; spletni naslov: www.simt.si